

HORS-SÉRIE N°9

# maison créative

PIÈCE PAR PIÈCE

Gagnez des m<sup>2</sup>  
sans déménager

160 PAGES  
DE PROJETS  
DÉCO-RÉNO

Modulez, isolez,  
valorisez vos espaces

COMBLES ET  
SURÉLEVATIONS  
Offrez-vous le 7<sup>e</sup> ciel

ÉCONOMIES  
D'ÉNERGIE  
Chauffez, sécurisez avec  
une connectivité adaptée

unij  
médiás

M 05705 - 9H - F: 5,95 € - RD



# Combles et surélévations OFFREZ-VOUS LE 7<sup>e</sup> CIEL

Pourquoi déménager quand on est bien chez soi? Poussez plutôt les murs, enfin, le plafond!, de votre *home sweet home* en investissant les combles ou en surélevant votre habitation.



## Vue panoramique

Les propriétaires de cet appartement parisien ont profité de l'aménagement de leurs combles pour créer un espace habitable supplémentaire de 40 m<sup>2</sup>, dont

ce salon agrémenté d'une large verrière de toit. De quoi profiter du paysage et faire le plein de lumière naturelle. À partir de 4000 euros le m<sup>2</sup>. Réalisation, **Turpin-Longueville**

Cette verrière de toit de 330 x 390 cm a été équipée de verres chauffants pour une économie d'énergie électrique de 25 à 40 % par rapport à un chauffage traditionnel.

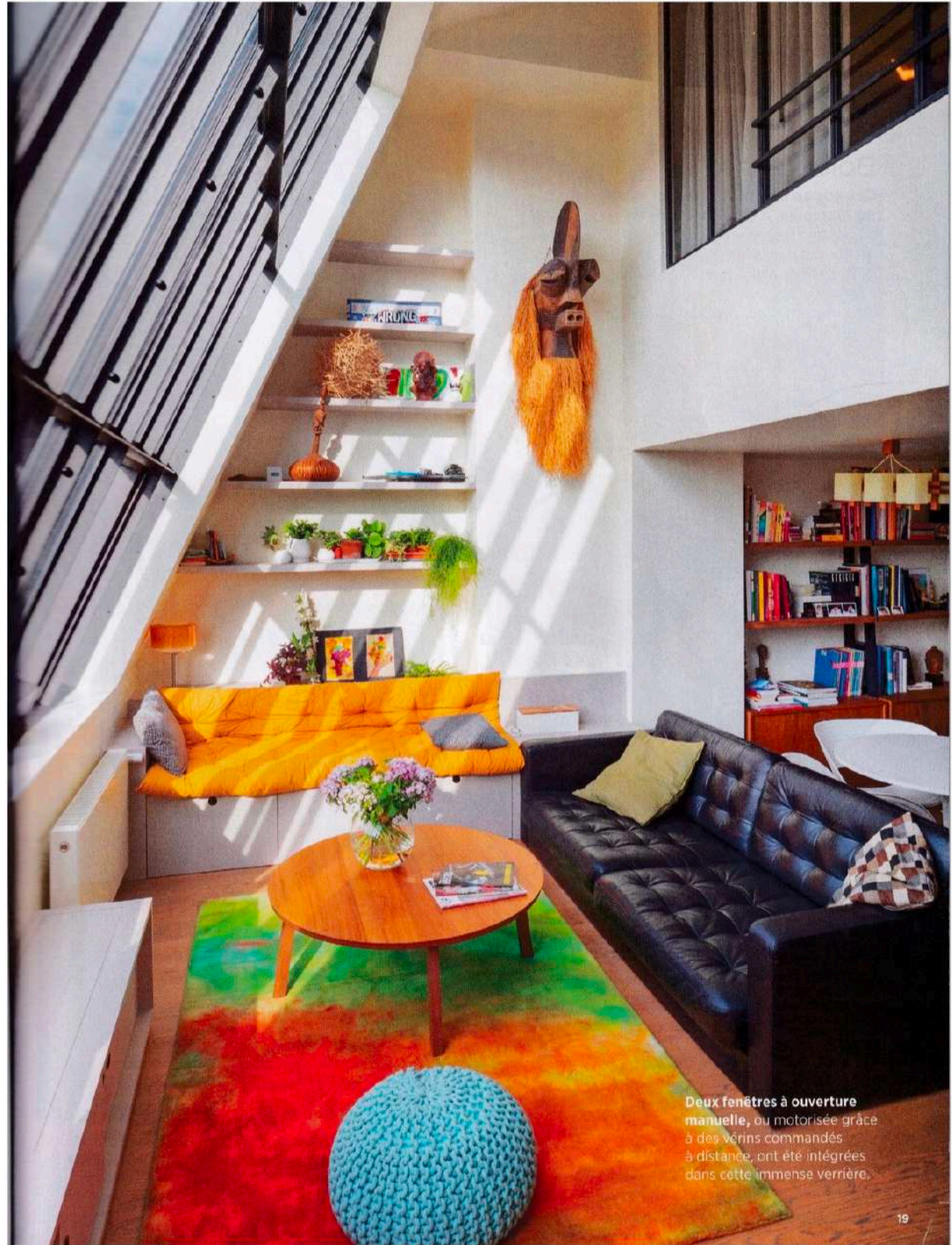

Deux fenêtres à ouverture manuelle, ou motorisée grâce à des vérins commandés à distance, ont été intégrées dans cette immense verrière.



## LE SALON

Que vous soyez du genre famille traditionnelle, monoparentale ou recomposée, c'est à votre salon de s'adapter à vos besoins, pas le contraire! Démonstration.

### >> UNE VERRIÈRE

## Comme un jardin d'hiver

**Construite dans le prolongement d'un loft,** cette verrière, d'une hauteur vertigineuse de 6 m sous plafond, assure une isolation optimale tout au long de l'année grâce à sa structure en acier

à rupture de pont thermique. Son secret: des segments très fins, équipés de doubles vitrages. Mention spéciale pour les anses décoratives qui apportent du cachet à l'ensemble.

**Cette verrière en acier de 24 m<sup>2</sup>,** fabriquée sur mesure, abrite un véritable jardin d'hiver. À partir de 3500 €, **Turpin-Longueville**

## ADRESSES

mooc-batiment-durable.fr

**MSR Miroiterie** msmiroiterie.com  
Tél. : 01 83 81 00 06 ou  
06 63 25 79 77

**Muuto** muuto.com

**MyQuintus** myquintus.com  
Tél. : 0811 69 41 69

**Netatmo** netatmo.com/fr

**Nest** nest.com/fr

**Nice** niceforyou.com  
Tél. : 0810 004 732

**Oberflex** oberflex.com  
Tél. : 03 29 76 77 78

**OEBArchitects**  
oearchitects.co.uk

**Original BTC** fr.originalbtc.com  
Tél. : 01 40 46 80 46

**Oryza** oryzadayspa.com

**Otio** otio.com Tél. : 0800 008 360

**Palazzetti** pzl.palazzetti.it

**Panasonic** aircon.panasonic.eu/FR  
Tél. : 01 47 91 64 00

**Picard Serrures**  
picard-serrures.com  
Tél. : 03 22 60 38 28

**Placo** placo.fr

**Plum Kitchen** plum-kitchen.com

**Porcelanosa** porcelanosa.com

**Qlima** qlima.fr

**Quadro** quadro.fr

**Quinta da Comporta**, Rua Alto de Pina, 2 7570-779 Carvalhal, Portugal  
quintadacomporta.com

**Rebel Walls** rebelwalls.com/fr  
Tél. : 01 45 44 74 00

**Réseau Énergie Habitat**  
reseau-energie-habitat.fr  
Tél. : 0800 630 610

**Rhinov** rhinov.fr  
Tél. : 09 72 63 90 20

**Ring** fr-fr.ring.com

**Roca** roca.fr

**Rueteple** rueteple.ru

**Saint-Gobain Glass**  
fr.saint-gobain-building-glass.com

**Saint Maclou** saint-maclou.com

**Sanijura** sanijura.fr

**Saunier Duval** saunierduval.fr  
Tél. : 09 74 75 02 75

**Sauter** sauter-electromenager.com

Tél. : 09 70 82 02 03

**Schmidt** home-design.schmidt/fr  
Tél. : 03 90 57 45 45

**Seguin** cheminees-seguin.com

**Serax** serax.com/fr

**Smanos** smanos.com

**Solabaie** solabaie.fr

**Somfy** somfy.fr Tél. : 0820 055 055

**Studio Thomas Merlin**  
thomasmerlinstudio.com  
Tél. : 06 73 43 12 85

**Stûv** stuv.com

**Superfront** superfront.com

**Technal**  
technal.com/fr/fr/particuliers  
Tél. : 0800 06 07 31

**The Collective** thecollective.com

**Thomson** mythomson.com/fr

**Tile of Spain** tileofspain.com

**Timberwall** timberwall.co

**Transition ID** transition-id.com  
Tél. : 06 76 80 17 16 ou  
06 63 07 44 61

**Tubes** tubesradiatori.com

**Tucoenergie** tucoenergie.fr

**Turpin-Longueville**  
turpin-longueville.com  
Tél. : 01 47 98 55 04

**Une Fenêtre à Paris**  
unefenetreaparis.fr  
Tél. : 01 56 83 29 37

**Unilin** unilinsulation.com/fr  
Tél. : 01 48 94 96 86

**Verisure** verisure.fr  
Tél. : 0800 873 232

**Vie & Véranda** vie-veranda.com  
Tél. : 0808 807 121

**Viessmann** viessmann.fr

**Vine Architecture**  
vinearchitecture.com

**Vista Alegre** vistaalegre.com

**Vranckx** vranckx.com/fr

**Wall&decò** wallandeco.com/fr

**Weber** fr.weber  
Tél. : 08 2000 3300

**Winsol** winsol.be/be-fr/particulier

**Yale** yalelock.fr

**Zoé de Las Cases** zoedelascases.com  
Tél. : 06 52 01 64 81



© MANOLO YLLERA

Retrouvez la **version numérique du magazine** sur



### HORS-SÉRIE N°9

**Maison Créative** est une publication du groupe **uni\_médias**

**Président:** Bertrand Corbeau

**Directrice générale, directrice de la publication:** Nicole Derrien

**Assistante de direction:** Marine Lalire

**POUR VOUS ABONNER:** [www.boutique.maisoncreative.com](http://www.boutique.maisoncreative.com)

Pour toute question concernant votre abonnement, contactez le service clients abonnements

Par tél. : **N° Cristal 09 69 32 34 40** De 8h30 à 17h30, du lundi au vendredi (appel non surtaxé)

Par mail : [service.clients@uni-medias.com](mailto:service.clients@uni-medias.com)

Par courrier : BP 40211 - 41103 Vendôme Cedex

### RÉDACTION

**Rédactrice en chef:** Sandrine de Bruyne

**Directeur artistique:** Pascal Lyabastre

**Secrétaire de rédaction:** Stéphane Chaumet

**Assistante de rédaction:** Céline Costantini

**Social media editor:** Naomi Attal

### PUBLICITÉ

**Régie publicitaire :**

La Compagnie Media / Christian Tribot / [chtribot@lacompagniemedia.fr](mailto:chtribot@lacompagniemedia.fr)  
Laetitia Barrau / [laetitia@comccom.fr](mailto:laetitia@comccom.fr)

**DÉVELOPPEMENT:** Jean-Michel Maillot

**Directeur commercial réseau :** Jean-Luc Samani

**AUDIOVISUEL/COMMUNICATION Directeur:** Farid Adou

**VENTE AU NUMÉRO Directeur:** Xavier Costes

**NUMÉRIQUE MARKETING:** Perrine Albrieux

**Développement technique:** Mustapha Omar

**Insight data :** Alain Languille

**DIRECTRICE MARKETING CLIENTS:** Carole Perraut

**Responsable relation clients:** Delphine Lerochereuil

**RESSOURCES HUMAINES Directrice:** Christelle Yung

**FINANCES :** Nadine Chachuat

**Comptabilité:** Nacer Alt-Mokhtar

**ADMINISTRATION, ACHATS:** Jean-Luc Bourgeas

**Directrice de fabrication:** Emmanuelle Duchateau

**Supply Chain:** Patricia Morvan

**Informatique et moyens généraux:** Nicolas Pigeaud, Damien Thizy

**Abonnements pour la Belgique:** EDIGROUP

Tél: Tél 070/233 304 - [abonne@edigroup.be](mailto:abonne@edigroup.be) - [www.edigroup.be](http://www.edigroup.be)

**Abonnements pour la Suisse:** EDIGROUP

Tél: Tél 022/860 84 01 - [abonne@edigroup.ch](mailto:abonne@edigroup.ch) - [www.edigroup.ch](http://www.edigroup.ch)

**Éditeur Uni-médias SAS**

**Directrice de la publication:** Nicole Derrien

**Siège social:** 22, rue Letellier, 75739 Paris Cedex 15

**Standard:** 0143234572

**I.C.S. FR38ZZ104183**

**Actionnaire: Crédit Agricole SA**

**Imprimeur:** Roto France Impression, 25 rue de la Maison rouge, ZAC du

Mandinet, 77185 LOGNES

Ce numéro a été tiré à 50 000 exemplaires

Origine du papier: France

Taux de fibres recyclées: 0,25 %

Certification: 100 % PEFC

Impact sur l'eau: P<sub>tot</sub> 0,02 kg/T

**ISSN:** 2262-9319

**Commission paritaire:** 0223 K 80322

**Dépôt légal:** juin 2020

**Distribution:** Presstalis



Audience mesurée par **AUDIPRESSE**

© Uni-médias 2020. Tous droits de reproduction, même partielle, par quelque procédé que ce soit, réservés pour tous les pays. La rédaction n'est pas responsable des textes et photos qui lui sont communiqués. Les manuscrits insérés ou non ne sont pas rendus. Les prix mentionnés sont donnés à titre indicatif et s'entendent environ. Tous les modèles sont © Uni-médias 2020, sauf indication contraire.